



Lust auf eigenen Honig?

Interessierst Du Dich für die Imkerei?
Dann steige mit uns 2024 ein!

Wir sind ein enthusiastisches **Team** aus über 100 Referenten, Bienenwissenschaftlern und erfahrenen Imkern. Wir bieten Dir den bestmöglichen Einstieg in eine **einfache und bienenfreundliche**, eigene **Imkerei** im RUNDUM-SORGLOS-PAKET.

Mit uns lernst Du nach bewährtem und einheitlichem Kurskonzept **in 16 Online- und mind. 7 Praxisterminen von März bis Dezember**

- die Bedürfnisse von Biene Maja zu verstehen
- und mit geringem Aufwand
- dauerhaft gesunde Völker zu halten,
- die leckeren Honig liefern.

Im Team mit



**IMKERVERBAND
RHEINLAND**

Deine Vorteile durch unser Teamwork:

- alle **online-Seminare** sind für Dich dauerhaft verfügbar.
- wähle einen von **52 Kursorten für die praktischen Übungen** am Bienenvolk. Um keinen Termin zu versäumen, **wechsle unbürokratisch** zwischen verschiedenen Kursorten.
- fachsimple in unserem **Jungimker-Forum** mit Anderen
- wir versorgen Dich mit sanften Bienen, gutem Material & mehr

So machst Du mit*:

1. Besuche persönlich oder online unseren **kostenlosen Schnuppertag am 25. Feb 2024**
2. **Melde Dich** baldmöglichst **an am Kursort Deiner Wahl** (siehe weitere Seiten mit **52** Kursorten)
3. erlerne die Grundlagen in **Web-Seminaren** und erhalte Deinen praktischen Feinschliff in **Präsenzkursen**



*Einige Kursleiter bieten zusätzliche Einführungstage etc.
Alle Infos, Termine, Ansprechpartner siehe Folgeseiten. Weitere Kurse und Kursskript hier: **www.piaaumeier.de**

Wir kosten...

für 60 Stunden Theorie
& mind. 30 Stunden Praxis
ca. **200-300 Euro** (incl. MWSt.)

Das Rundum-Sorglos-Paket 2024 – die *Theorie* in Web-Seminaren

Unser kostenfreier Schnuppertag am 25. Februar 2024

von 10 bis 16 Uhr an der Widar-Schule, Höntroper Str. 95, Bochum
entführt Dich auf eine **Reise durchs Bienenjahr**. Kurzweilig und spannend präsentiert erfährst Du Wissenswertes rund um **Biologie & Haltung** der Honigbiene.

Live frei für alle
Für Kursler dauerhaft verfügbar

Verfolge uns **online** (www.piaaumeier.de/einsteiger) oder komm **persönlich** dazu, lerne die Referenten Dr. Pia Aumeier, Patricia Beinert, Dr. Gerhard Liebig, Laura und Martin Welp kennen, knüpfe Kontakte zu anderen Neumikern, besichtige Material und genieße Honige! (für persönliche Teilnahme melde Dich bitte an unter info@piaaumeier.de).

PS: Patricia Beinert bietet am 18. Feb 2024 einen weiteren online-Schnuppertag www.neander-bienen.de/einsteigerkurs

Live in online-Abendkursen oder wann immer Du Zeit und Lust findest

erlernst Du vom Sofa aus  die **theoretischen basics** von März bis November

Live frei für alle
Für Kursler dauerhaft verfügbar

| Alle notwendige THEORIE , fundiert, bienenfreundlich und entschlackt, vermitteln Pia oder Patricia Dir ONLINE . Guckst Du live, ist alles für Dich kostenfrei! Als Kursbucher kannst Du jede Session aber auch nachträglich sooft Du möchtest ansehen . Zur live-Teilnahme gib am jeweiligen Tag den Link rechts ein! Live dabei, kannst Du auch Fragen stellen. | Dr. Pia Aumeier, Dr. Gerhard Liebig, Martin & Laura Welp | | REFERENTEN Patricia Beinert, Chris Wenke | www.neander-bienen.de/einsteigerkurs/ | |
|---|--|----------------------|--|--|---------------|
| | www.piaaumeier.de/einsteiger | | | Montag | Mittwoch |
| | Dienstag | Donnerstag | | Bildervortrag | Bildervortrag |
| | Bildervortrag | vom Bienenstand | 19 bis 21Uhr | 19 bis 21Uhr | |
| | 19 - 21Uhr | Uhrzeit s.u. | | | |
| Seminar 1: Wie komme ich an Standort, Material, Bienen? Erster Blick ins Volk. | 05. Mrz | 07. Mrz ab 17 Uhr | 11.03. | 13.03. | |
| Seminar 2: rasantes Wachstum, wie gebe ich Raum & beuge Schwärmen vor? | 02. Apr | 04. Apr ab 17 Uhr | 08.04. | 10.04. | |
| Seminar 3 - bienenfreundlich zur Schwarmzeit: Wie ziehe ich Jungvölker & Königinnen auf? | 30. Apr | 02. Mai ab 19 Uhr | 06.05. | 08.05. | |
| Seminar 4: Wie ernte ich Honig und verarbeite ihn zur Marktreife? | 28. Mai | 30. Mai ab 19 Uhr | 03.06. | 05.06. | |
| Seminar 5: Start Wintervorsorge Wirtschaftsvölker: So halte ich Varroa im Griff | 16. Jul | 18. Jul ab 19 Uhr | 29.07. | 31.07. | |
| Seminar 6: Spätsommerpflege der Jungvölker - wie sichere ich Futter & Stärke | 20.08. | 22. Aug ab 19 Uhr | 26.08. | 28.08. | |
| Seminar 7: Was lief schief? Dazulernen durch gemeinsame Fehleranalysen | 08.10. | 10. Okt ab 17 Uhr | 21.10. | 23.10. | |
| Seminar 8: Stark und gesund - was ist im Winter noch zu tun? | 05.11. | 07. Nov ab 17 Uhr | 18.11. | 20.11. | |

Unser Finale am 1. Dezember 2024

von 10 bis 16 Uhr an der Widar-Schule, Höntroper Str. 95, Bochum
entlässt Dich mit elementaren Tipps, auch zum richtigen Imkerverein, sowie einem letzten Bienenstandbesuch, Honiggummibärchen und dem Teilnahmezertifikat ins eigene Imkerleben.

Verfolge uns online (www.piaaumeier.de/einsteiger) oder – noch besser - besuche uns persönlich (dann bitte Anmeldung unter info@piaaumeier.de)



Das Rundum-Sorglos-Paket 2024 – Praxisübungen am Bienenstand

Schwimmen lernt man nicht beim Zugucken!

Etwa 8 Praxistermine rund ums Jahr mit Übungen direkt am Bienenvolk komplettieren unser Rundum-Sorglos-Jungimker-Paket. Du besuchst sie am **Kursort Deiner Wahl** (siehe folgende Seiten).

Zusätzlich bieten Dir die Kursleiter vor Ort

- Beratung zum Erwerb zeitgemäßer, hochwertiger & preisgünstiger **Ausstattung**
- Hilfe bei der **Stellplatzsuche**, evtl. sogar organisierte Stellplätze (Bienen campingplätze)
- Deine ersten **Bienenvölker**, sanftmütig & gesund aus versierter Imkerhand
- **lokale Zusatzangebote** im kleinen Kreis z.B. weitere online-Treffen, Sprechstunden, social-media-Jungimker-Gruppen etc..
- Aufnahme in einen **engagierten Imkerverein** mit kompetenter Betreuung auch nach dem ersten Jahr mit z.B. „Schleuderparties“



52 Schulungsstandorte für Dich
Buche die **Präsenztermine**
am **Kursort Deiner Wahl**
(siehe Seiten 4-8)

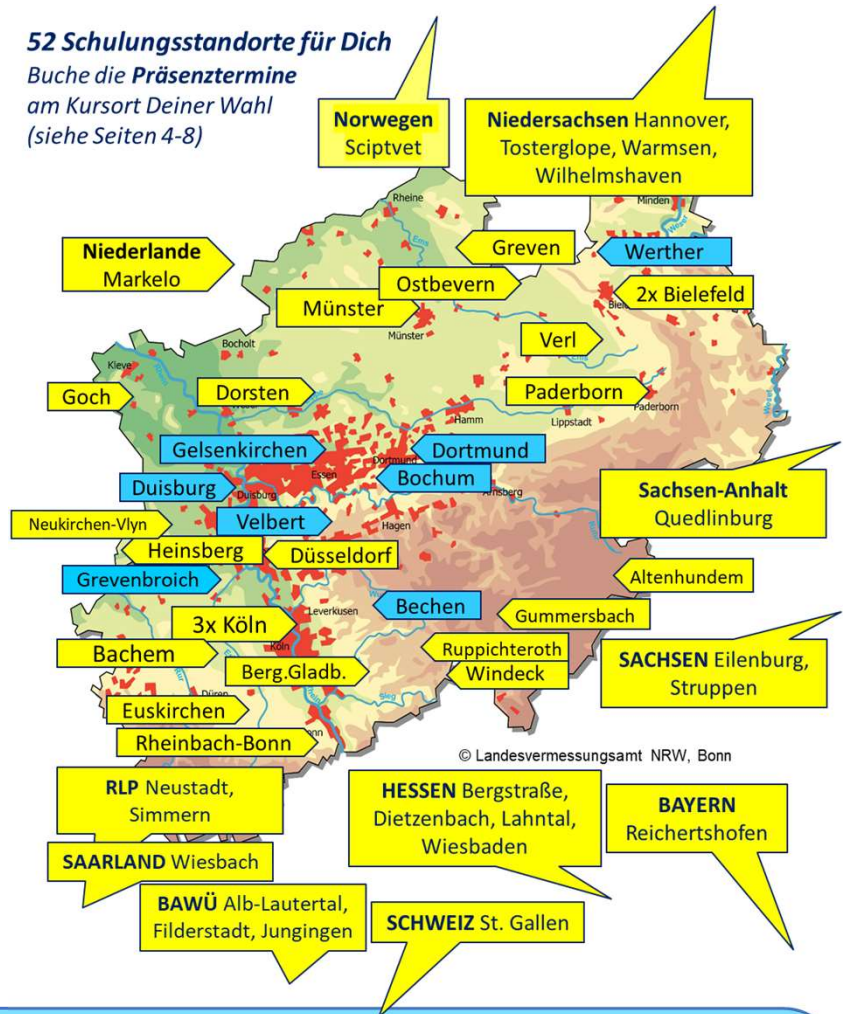

© Landesvermessungsamt NRW, Bonn

An den „**blauen**“ **Kursorten** schulen die Netzwerk-Koordinatoren selbst (Dr. Pia Aumeier, Patricia Beinert, Laura & Martin Welp) Dank unseres Teamworks können wir hier besondere – Kostenfreie! - Zusatzangebote machen:

1. Du verpasst einen Praxistermin an Deinem Kursort? Kein Problem! Arbeitnehmerfreundlich und unbürokratisch besuchst Du diesen Termin an einen der blauen Kursorte (bitte vorher Anfrage per email an die dortigen Kursleiter). So verpasst Du nichts. Diese **Wechselmöglichkeit** bieten auch andere Kursleiter – bitte frag nach.
2. Du möchtest **zukünftig selbst als Referent** (Schüler-AG o.ä.) tätig werden? Dann **hospitiere in den blauen Kursen!** Und guck Dir Tipps ab für eine spannende und ressourcen-schonende Gestaltung eigener Angebote! Erhalte weitere Spezialinfos und Zugang zu unseren Schulungsunterlagen durch Anmeldung in unser Multiplikatoren-Team. Interesse? Dann wende Dich bitte an info@piaaumeier.de.



Fotos: Peter Gauger, Markus Bollen, Matthias Wach

Das Rundum-Sorglos-Paket 2024 – Praxisübungen am Bienenstand

An diesen Kursorten schulen die Netzwerkkoordinatoren. Bei Termenschwierigkeiten an anderen Kursorten kannst Du **hierhin kostenfrei und unbürokratisch wechseln**. Ebenso **als zukünftiger Referent hospitieren** (Bitte frage bei den angegebenen Kontakten).

Lieber Jungimker, bitte beachte **die zahlreichen weiteren Kursorte** auf den folgenden Seiten. Die dortigen Kursleiter entscheiden **eigenständig** über die Kurskosten, Abläufe, Anzahl der Termine oder Zusatzangebote. Aktuelle Infos für DEINEN Präferenz-Kursort erhältst Du jeweils von DEINEM Kursleitenden unter „Infos, Anmeldung“.

320,- €
inklusive 2 Jahre Zugriff auf den **E-Learning-Kurs** des Deutschen Bienenjournals (16 Stunden eigenes Lernen, Videos, Fragebögen und mehr für 77% Rabatt!)



"Endlich raus an die Bienen!" - Die Praxistage an Bienenständen der Netzwerk-Koordinatoren

| Kursort | Träger | Infos & Anmeldung (falls Link nicht klappt, bitte abtippen) | Referent | Adresse Kursort | 1 | 2 | 3 | 4 | 5 | 6 | 7 | 8 |
|------------------------|---------------------------------|--|--------------------------------------|--|---------------------------------|-----------------------------|--------------------------|------------|-------------------------|-------------------------------|-------------------|---|
| | | | | | Standort? Beute? Blick ins Volk | Gut durchs Frühjahr & Wachs | Schwarmzeit & Jungvölker | Honigernte | Wintervorsorge & Varroa | Jungvölker richtig einwintern | Was lief schiefe? | Stark und gesund durch den Winter |
| Bochum - Witten | KIV Ruhrgebiet & Ruhrstadtimker | info@piaaumeier.de | Dr. Pia Aumeier und Patricia Beinert | Bochum-Stiepel (alle Termine mit Pia & Patricia) | Sonntags 24.3. | 28.4. | 12.5. | 23.6. | 21.07. | 08.09. | 17.11. | 1. Dez 2024 gemeinsames FINALE mit Vortrag und Praxis (nimm teil in Präsenz in Bochum oder online) |
| Bechen | BZV Bechen e.V. | www.bienenzuchtverein-bechen.de | | BZV Bechen e.V., Zum Tierheim 1a, 51515 Kürten-Weier | Samstags 02.03. | 06.04. | 27.04. | 22.06. | 20.07. | 28.09. | 16.11. | |
| Duisburg | IV Duisburg Nord, IV Rumeln | info@piaaumeier.de | | Obstwiese Biegerhof, Düsseldorfer Landstr., bei Nr 188, 47249 Duisburg | Samstags 23.03. | 20.04. | 11.05. | 15.06. | 27.07. | 07.09. | 23.11. | |
| Dortmund | IV Dortmund-West e.V. | www.imkereienwenke.de | Chris Wenke | Kokerei Hansa, Emscherallee 11, 44369 Dortmund | Mittwochs, 20.3. | 17.04. | 15.05. | 12.06. | 07.08. | 04.09. | 02.11. | |
| Gelsenkirchen | Imkerverein Gelsenkirchen | imkerschule@iv-ge.de | Laura & Martin Welp | IV Gelsenkirchen, Kirchhellenstr. 208, 45896 Gelsenkirchen | Samstags 09.03. | 06.04. | 04.05. | 01.06. | 20.07. | 24.08. | 12.10. & 09.11. | |
| Velbert | KIV Ruhrgebiet e.V. | https://www.neander-bienen.de | Patricia Beinert | Waldweg 33, 42551 Velbert | Freitags 22.3. | 19.04. | 17.05. | 14.06. | 09.08. | 06.09. | 08.11.+ 29.11. | |
| Werther | KIV Gütersloh e.V. | www.kreisimkerverein-gt.de | Aumeier, Beinert, Wach | Peter August Böckstiegel-Ges.schule, Weststraße 12, 33824 Werther | Sonntags 03.03. | 07.04. | 19.05. | 16.06. | 25.07. | 01.09. | 24.11. | |



Das Rundum-Sorglos-Paket 2024 – Praxisübungen am Bienenstand

Auch an diesen Kursorten kannst Du als Neumker sorglos einsteigen. Sie schulen nach unserem bewährten Konzept. Bei diesen engagierten ReferentInnen aus unserem Team bist Du gut aufgehoben!

| Lust auf eigenen Honig? PRAXISKURSE unseres Referententeams in Nordrhein-Westfalen | | Träger (K)IV = (Kreis) Imkerverein | Infos & Anmeldeung falls Link nicht klappt, bitte abtippen | Referenten | Adresse Kursort | Praxistage am Bienenstand (z.T. mehrere Termine pro Praxistag) | | | | | | | | Zusatzangebote über gemeinsame online-Theorie, Praxis vor Ort, Vorkervermittlung hinaus |
|--|------------------------------------|---------------------------------------|---|---|---|---|--------|--------|--------|--------|--------|--------|--------|--|
| Kursort (alphabetisch) | Altenhundem | | | | | 1 | 2 | 3 | 4 | 5 | 6 | 7 | 8 | |
| Altenhundem | IV Altenhundem im LV Westf.-Lippe | | www.imkerakademie.de | Edgar Neuhaus & Alexander Kuschel | wird noch bekannt gegeben | bitte siehe www.imkerakademie.de | | | | | | | | |
| Bachem, Rhein-Erft-Kreis | | | info@naillbees.de; 01525-3852044 | Thomas, Pascal Nagel, Melina Amh | 50226 Frechen-Bachem | 23.3. weitere flexibel | 20.4. | 18.5. | 22.6. | 17.8. | 14.9. | 2.11. | 21.12. | mit E-Learning-Kurs, WhatsApp-Gruppe, Sammelbestellung Material, Honigkurs optional |
| Bergisch Gladbach, Bensberg | BZV Bergisch Gladbach | | bienenzuchtverein@gmail.com | Phillip Rutsch & Robert Kargl | Bergisches Museum Bensberg | 13.04. | 11.05. | 15.06. | 13.07. | 17.08. | 14.09. | 12.10. | x | |
| Bielefeld Nord | | | chowdry10@googlemail.com | Carola Chowdry | Gemeinschaftsgarten Bielefeld e.V. Am Großen Wiel 33609 Bielefeld | Termine werden in Absprache mit den Kursteilnehmern individuell gestaltet. | | | | | | | | Bienencamping |
| Bielefeld Süd | | | gusscherlitzke@aol.com, Tel. 0521-40222 | Gabi und Siegfried Scherlitzke | Senner Str. 162, 33659 Bielefeld-Senne | Die Praxiskurse werden flexibel in Absprache mit den Kursteilnehmern festgelegt. | | | | | | | | Bienepaten |
| Dorsten | www.dorstener-honig.de | | mail@christianfinke.com oder 0177/2984691 | Christian Finke | Köhlerstr. 29, 46286 Dorsten | Samstags 9.3. | 6.4. | 18.6. | 27.7. | 24.8. | 19.10. | 14.12. | | |
| Düsseldorf | Imkerei Lecker Honig Düsseldorf | | www.imkerhelden.de info@imkerhelden.de | Dieter Weinkauff | Düsseldorf | Umfängliches eigenes Kursprogramm. Infos bitte siehe www.imkerhelden.de | | | | | | | | eigene Video-Theorie-Konferenzen |
| Euskirchen | BZV Euskirchen | | https://www.bienenzuchtverein-euskirchen.de | Oliver Tretbar, Boris Striffler | Lehrbienenstand BZV EU, 53894 Mechernich-Breitenbenden | 16.03. | 13.04. | 25.05. | 15.06. | 03.08. | 31.08. | 12.10. | 23.11. | WhatsApp Jungimkerguppe |
| Greven | BZV Greven fast ausgebucht | | https://www.kleinodfarm.de/Termine | Jens Heitmann | 48268 Greven | Termine in Absprache mit den Kursteilnehmern | | | | | | | | |
| Grevenbroich | BZV Grevenbroich ausgebucht | | www.bendbienen.de | Thomas Krauß | Grevenbroich | bitte siehe www.bendbienen.de | | | | | | | | |
| Goch am Niederrhein | | | www.imkerei-am-niederrhein.de | Stefan Loth | 47574 Goch | Praxistage werden mit den Teilnehmern abgestimmt. | | | | | | | | DIB-Honigschulung und mit E-Learning-Kurs |
| Gummersbach | BZV & VHS Gummersbach | | Infos 02261 87-2540, dominik.clemens@gummersbach.de; https://www.vhs-gm.de/programm | Nina Neukäter, Dominik Clemens, Jens Morawetz - 3 Kurse | Lehrbienenstand Steinbrückstr. 37, 51643 Gummersbach | 14.3. | 11.4. | 16.5. | 6.6. | 25.7. | 29.8. | 17.10. | 16.11. | |
| Heinsberg / Gangelt / Susterseel | IV Seifkant e.V. ausgebucht | | www.imkerverein-seifkant.de | Hans-Heige von Schulz, Willi Backhaus, Martin Peters, Klaus Leven, Michael Weiser | Lehrbienenstand Wildpark Gangelt, Schinvelder Str., 52538 Gangelt | 16.3. | 10.4. | 15.5. | 5.6. | 24.7. | 28.8. | 23.10. | 30.11. | |
| | | | | | | 16.3. | 16.4. | 14.5. | 11.6. | 30.7. | 3.9. | 23.10. | 30.11. | nach Absprache mit E-Learning-Kurs |
| | | | | | | Praxistage werden mit den Teilnehmern abgestimmt. | | | | | | | | |

Du kannst das nicht LESEN? Das Dokument kannst Du auf Deinem Bildschirm vergrößern!



Das Rundum-Sorglos-Paket 2024 – Praxisübungen am Bienenstand

| Lust auf eigenen Honig? PRAXISKURSE unseres Referententeams in Nordrhein-Westfalen | | | | | | | | | | | | | |
|--|---|--|--|---|--|----------------|------------------|------------------|------------------|------------------|--------------------|--------|---|
| Kursort (alphabetisch) | Träger (K)IV = (Kreis) Imkerverein | Infos & Anmeldung falls Link nicht klappt, bitte abtippen | Referenten | Adresse Kursort | Praxistage am Bienenstand (z.T. mehrere Termine pro Praxistag) | | | | | | | | |
| | | | | | 1 | 2 | 3 | 4 | 5 | 6 | 7 | 8 | |
| Köln | imkerei@koelngold-honig.de; https://koelngold-honig.de | imkerei@koelngold-honig.de; https://koelngold-honig.de | Ansgar Scheuten | Köln-Südstadt + Poll | 29.2. oder 2.3. | 4.4. oder 6.4. | 25.4. oder 27.4. | 23.5. oder 25.5. | 13.6. oder 15.6. | 22.8. oder 24.8. | 10.10. oder 12.10. | 7.11. | ? |
| Köln Poll | www.imkerei-palutke.de; tpalutke+imkerei@gmail.com | www.imkerei-palutke.de; tpalutke+imkerei@gmail.com | Tom Palutke | Am Grauen Stein, 51105 Köln Poll | 7.3. | 4.4. | 2.5. | 30.5. | 18.7. | 22.8. | 10.10. | 7.11. | spontane Zusatztermine, dauerhaftes Forum für eine Community |
| Köln-Porz | Bienenzuchtverein Porz fast ausgebuucht | bienenzuchtvereinporz@netcologne.de, www.bienenzuchtverein-porz.de: 0157.766.5533.7 | Matthias Kistenich Katrin Immke, Gero Voges | Gut Leidenhausen, Grefgeler Mausepfad, 51147 Köln | | | | | | | | | Whatsapp-Betreuung: ab Mai gemeinsam am wöchentliche Ablegerpflege |
| Münster | KIV Münster e.V. ausgebucht | www.imkerschuppen.de info@imkerschuppen.de | Dominik Cicorella | | | | | | | | | | bitte siehe www.imkerschuppen.de |
| Neukirchen-Vluyn | BZV Neukirchen-Vluyn | st.richter@web.de | Steffen Richter | Nabu Naturschutzzentrum, Tersteegenstr./Ecke Linforter Str., Neukirchen-Vluyn | | | | | | | | | mit E-learning-Kurs und/oder Sammelmappe Grundwissen für Imker |
| Paderborn | KIV Paderborn e.V. | biene@imkerschulung.de www.imkerschulung.de | Simone Volkmann | 33106 Paderborn, Azaleenweg 7 | 16.3. | 27.4. | 25.5. | 15.6. | 13.7. | | | 28.9. | |
| Rheinbach bei Bonn | Bienenzuchtverein Rheinbach & Umg 1867 e.V. | www.bzv-rheinbach.de | Markus Radsch mit den Herren Dr. Heuschen, Scheid, Nuber, Stiller, Hanel | Rheinbach, siehe www.bzv-rheinbach.de | | | | | | | | | eigener Schnuppertag & Theorie, DIB-Honig-Zertifikat an verlängertem Kurstag |
| Ruppichterath | | bioimkerei@sohnlein@gmail.com | Axel Sohnlein | Ruppichterath, Märchenwald | | | | | | | | | Die Praxiskurse werden flexibel in Absprache mit den Kursteilnehmern festgelegt. |
| Verl | | christoph@dsw-wilke.de, 05246/8389286 | Christoph Wilke | Alte Brisseschule, Brissestr. 107, 33415 Verl | 16.3. 10-16 Uhr | 20.4. | 11.5. | 15.6. | 13.7. | | | 16.11. | |
| Windeck | Bienenzuchtverein Windeck e.V. | markus.grab@gmail.com, 015789287437, info@bienenzuchtverein-windeck.de | Markus Grab & Anja Becker-Haupts | Vorm Bärscheid 5, 51570 Windeck | 9.3. | 6.4. | 4.5. | 1.6. | 20.7. | 24.8. | 12.10. | 9.11. | mit E-learning-Kurs; WhatsApp-Gruppe, koordinierte Sammelbestellungen für Material & Völker |

Du kannst das nicht LESEN? Das Dokument kannst Du auf Deinem Bildschirm vergrößern!



Das Rundum-Sorglos-Paket 2024 – Praxisübungen am Bienenstand

Lust auf eigenen Honig? PRAXISKURSE unseres Referententeams in anderen Bundesländern

| Kursort (alphabetisch) | Träger <small>(K)IV = (Kreis) Imkerverein</small> | Infos & Anmeldung falls Link nicht klappt, bitte abtippen | Referenten | Adresse Kursort | Praxistage am Bienenstand (z.T. mehrere Termine pro Praxistag) für fehlende Uhrzeiten siehe Infos | | | | | | | | Zusatzangebote über gemeinsame online-Theorie, Praxis vor Ort, Vorkenntnung hinaus |
|---|--|---|--|--|--|----------------|----------------|---------------|---------------|---------------------------------|--|--------|--|
| | | | | | 1 | 2 | 3 | 4 | 5 | 6 | 7 | 8 | |
| RLP Asbach Neustadt | BZV Asbach e.V. | www.bzv-asbach.de, uwe.huengsberg@bzv- asbach.de | Uwe Hüngsberg, Tom Klein, Dr. Rüdiger Seine | Wiedparkhalle in 53577 Neustadt/Wied | 2.3. | 6.4. | 4.5. | 1.6. | 3.8. | 7.9. | 16.11. | 7.12. | Schnuppern am 24.2.; eigene Theoretage, DIB-Zertifikat inclusive |
| RLP Simmern | IV Simmern | info@imkerei-geis.de; 06761-7129 015117679099 | Alexander Geis | Laubacher Weg 11, 55469 Klosterkumb | 17.3.15 Uhr | 17.4.17 Uhr | 15.5.17 Uhr | 5.6.17 Uhr | 7.7.15 Uhr | 31.7.17 Uhr UND 13 Uhr | 28.8. 17 Uhr UND 25.9. 20.11.1 15 Uhr | | Orientierungstag, mit E- learning-Kurs, + "offener Bienenstand" für alle Fragen |
| BA-WÜ Alb-Lautertal | BV Alb-Lautertal, BV Geislingen Umg. | www.bezirksbienenzuch tverein-alb- lautertal.lwiw.de | Uwe Wacker & Kollegen | Alb-Lautertal | Monatlich samstags werden Termine in Absprache mit den Kursteilnehmern individuell gestaltet. | | | | | | | | zusätzliche TheorieAngebote |
| BA-WÜ Filderstadt bei Stuttgart | BV Filder in Koop mit vhs Burladungen | https://filder- imker.de/aus_und_weit erbildung/einsteiger | Dietmar Schmid und Thilo Henke | Filderstadt-Bernhausen & Leinfeiden-Oberreichen | 2.3. | 13.4. | 4.5. | 8.6. | 20.7. | 10.8. | 14.9. | 19.10. | |
| BA-WÜ Jungingen | BV Filder in Koop mit vhs Burladungen | www.vhs-hechingen.de; Kursnummer 241-1403 | Wolfgang Markowis | Lehrgarten des Obst- und Gartenbauvereins Jungingen | 16.3. | 6.4. | 20.4. | 1.6. | 20.7. | 7.9. | 7.12. | | |
| BAYERN Reichertshofen bei Ingolstadt | IV Reichertshofen u.U. e.V. | info@imkerverein- reichertshofen.de | Gerhard Hartmann, Bernhard Fleißner & Team | Lehribienenstand Reichertshofen | Etwa 25 Praxiseinheiten (samstags) von April bis August; Einstiegsseminar: Sa., 09.03.2024, 13:00, Lehribienenstand | | | | | | | | ca. 25 Theorieeinheiten (donnerstags), DIB-Honigkurs |
| HESSEN Bergstraße - Lampertheim | Joachim Striebinge | 0179-6919412, joachim.striebinge@arc or.de | Joachim Striebinge | Bereich Bergstraße, Absprache mit Kurslern | Samstags 13-16 Uhr 9.3. | 6.4. | 4.5. | 1.6. | 20.7. | 24.8. | 12.10. | 9.11. | Zusatzttermine nach Wunsch, WhatsApp-Jungimkergruppe; Jungvolk selbst erstellen & mitnehmen |
| HESSEN Dietzenbach | | imker@familie-erlat.de; 0171 1788784 | Gisela Schiratis-Erlat | 63128 Dietzenbach | Termine in Absprache mit den Kursteilnehmern | | | | | | | | mit E-learning-Kurs |
| HESSEN Lahntal, Marburg- Biedenkopf | Lahntal-Imkerei Hoffmann | info@lahntal-tierarzt.de; www.lahntal- tierarzt.de/svens- imkerkurs/ | Dr. Sven Hoffmann | Bienenstand Feldstr. 21, 35094 Lahntal-Caldern | 10.3. & 11.3. | | | | | | | | eigener Schnuppertag, Samstag 18.02.2024 von 10- 16 Uhr |
| HESSEN Wiesbaden | Imkerverein Wiesbaden e.V. ausgebucht | https://imkerverein- wiesbaden.de/ Info@imkerverein- wiesbaden.de | Petra Wander | Lehribienenstand Aukammthal | 8 Termine Samstags | | | | | | | | |

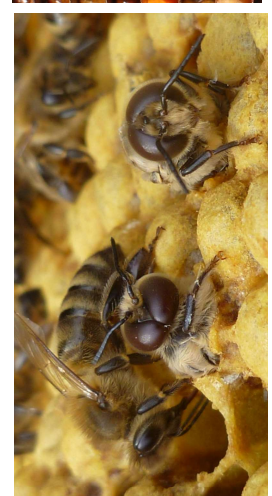

Das Rundum-Sorglos-Paket 2024 – Praxisübungen am Bienenstand

| Lust auf eigenen Honig? PRAXISKURSE unseres Referententeams in anderen Bundesländern | | | | | | | | | | | | | |
|--|--|--|--|---|--|-------------|------------|---------|---------|-----------|-----------|--------------|--|
| Kursort (alphabetisch) | Träger (KIV = Kreis Imkerverein) | Infos & Anmeldung falls Link nicht klappt, bitte abtippen | Referenten | Adresse Kursort | Praxistage am Bienenstand (z.T. mehrere Termine pro Praxistag) | | | | | | | | Zusatzangebote über gemeinsame online-Theorie, Praxis vor Ort, Völkervermittlung hinaus |
| | | | | | 1 | 2 | 3 | 4 | 5 | 6 | 7 | 8 | |
| NIEDERSACHSEN | KIV Hannover e.V. | www.kreisimkerverein-hannover.de/schulungen | siegfried.neske@gmx.de und horstw.schaefer@t-online.de | meist: Lehrbienenstand Hannover Langenhagen | bitte siehe unter www.kreisimkerverein-hannover.de/schulungen/ | | | | | | | | |
| NIEDERSACHSEN Tosterglope, Kreis Lüneburg | IV Elbkreis | 1.vorsitzender@imkerverein-elbkreis.de | Karl-Heinz Guldner, Björn Evers, Jürgen Schmidt, Hermann Walker | Landkreis Lüneburg, 21354 Blecke, Hof Steinberg, Große Straße 5 | 15.3. | 05.04. | 30.04. | 28.05. | 19.07. | 23.08. | 11.10. | 08.11. | Schnupperabend am 8.3., mit E-learning-Kurs |
| NIEDERSACHSEN Warmen | IV Uchte & Umgebung | 0160 99885326 | Dr. Gerhard Thielking | Lehrbienenstand am Gehannfors Hof, Bohnhorster Str. 12, 31606 Warmen | 18.3. | 15.4. | 29.4. | 13.5. | 24.6. | 19.8. | 30.9. | | mit E-learning-Kurs ; zusätzliche eigene TheorieAngebote |
| NIEDERSACHSEN Wilhelmshaven | ausgebucht | imkerkurs@ewe.net | Dr. med. Björn Lohmann | | Praxistermine in Absprache mit den Teilnehmenden | | | | | | | | |
| SAARLAND Wiesbach | Martin Thom | thom@bienen.saarland; 01784417533 | Martin Thom | Bienensatand in 66571 Wiesbach, Bienenstand in 66265 Eiweiler | Praxistage werden flexibel Freitags oder Samstags stattfinden und gemeinsam mit den Kursteilnehmern abgestimmt. | | | | | | | | mit E-learning-Kurs |
| SACHSEN Eilenburg | Imkerverein Eilenburg u. U.e.V. | cprautzsch31@aol.com | Christine Prautzsch | 04838 Eilenburg, Rödgener Landstrasse | Samstags 13-16 Uhr 16.3. | 13.4. | 4.5. | 8.6. | 10.8. | 31.8. | 23.11. | | |
| SACHSEN Struppen | | Flabxp@web.de oder telefonisch 0172/3708007 | Aron Schlemm | 01796 Struppen, Hauptstraße 41 | Fr 19.4. immer 17 Uhr | Fr 17.5. | Fr 7.6. | Fr 2.8. | Fr 6.9. | Fr 25.10. | Fr 09.11. | Sa 09.11. | mit E-learning-Kurs , WhatsApp-Betreuung |
| SACHSEN-ANHALT Quedlinburg | | www.wabenreich.de ; info@wabenreich.de, 0151-70604252 | Katrin Simstedt und Matthias Oppermann | 06484 Quedlinburg, Heinrichstr. 20, Im Wabenreich | 9.3. je 10- 15 Uhr | 6.4. | 4.5. | 1.6. | 27.7. | 31.8. | 19.10. | 9.11. | 24.2. Schnuppertag, eigenes Theorieangebot, mit E- learning-Kurs |
| Lust auf eigenen Honig? PRAXISKURSE unseres Referententeams außerhalb Deutschlands | | | | | | | | | | | | | |
| NIEDERLANDE, Markelo | | cursus@nkaamp.nl | Herbert ten Thij | https://www.nkaamp.nl/Beginnerscursus-nkaamp.htm | In Absprache mit den Teilnehmenden | | | | | | | | |
| NORWEGEN, Skipvet oder Moss | | susannemaria@outlook.com | Susanne Maria Dörfler | Skipvet oder Moss, Norwegen | Kurs schon im November gestartet, 1-2 Termine je Monat in Absprache mit Kurslern | | | | | | | | WhatsApp-Betreuung, online- Theorie, Imkercafe |
| SCHWEIZ, St. Gallen | | http://www.kapf-sg.ch/imkerei | Peter Falk und Tina Schimpl | Kapfwaldweg 1, 9011 St. Gallen | siehe umfassende infos unter https://www.kapf-sg.ch/mehrkursinfos/ | | | | | | | | mit E-learning-Kurs , WhatsApp-Betreuung |